1688

1-01847

16 88

Urbar

Für die Lobwirdigen Sanct Denesÿ
und St: Barbara Kirch in Weng
auf obstendes Jar, umb derselben
Einkommens willen gemacht

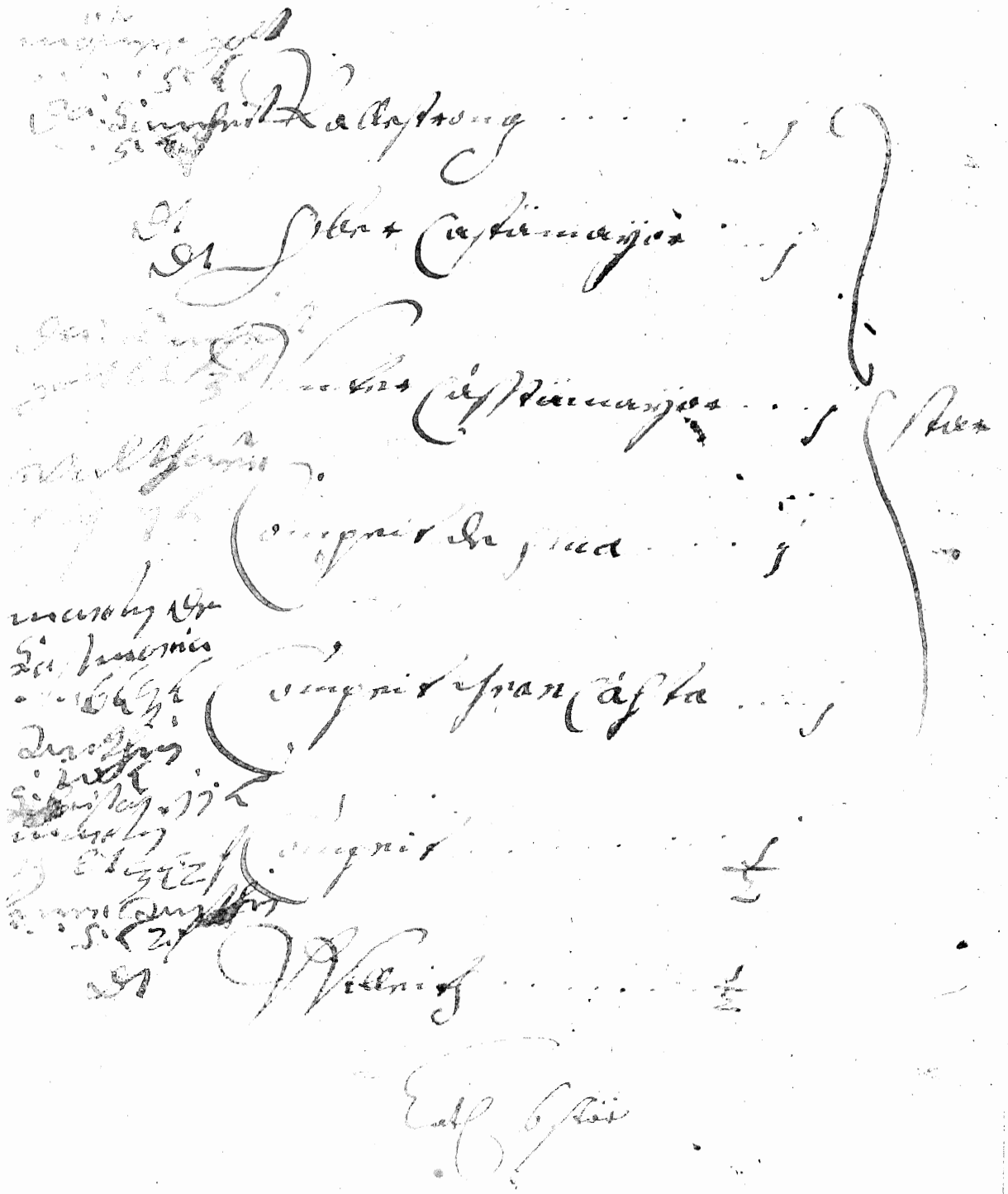

Verzinsungen von Außgelehnten Gelt.

[illegible]

[illegible]

91 [illegible]

[illegible]

91 [illegible]

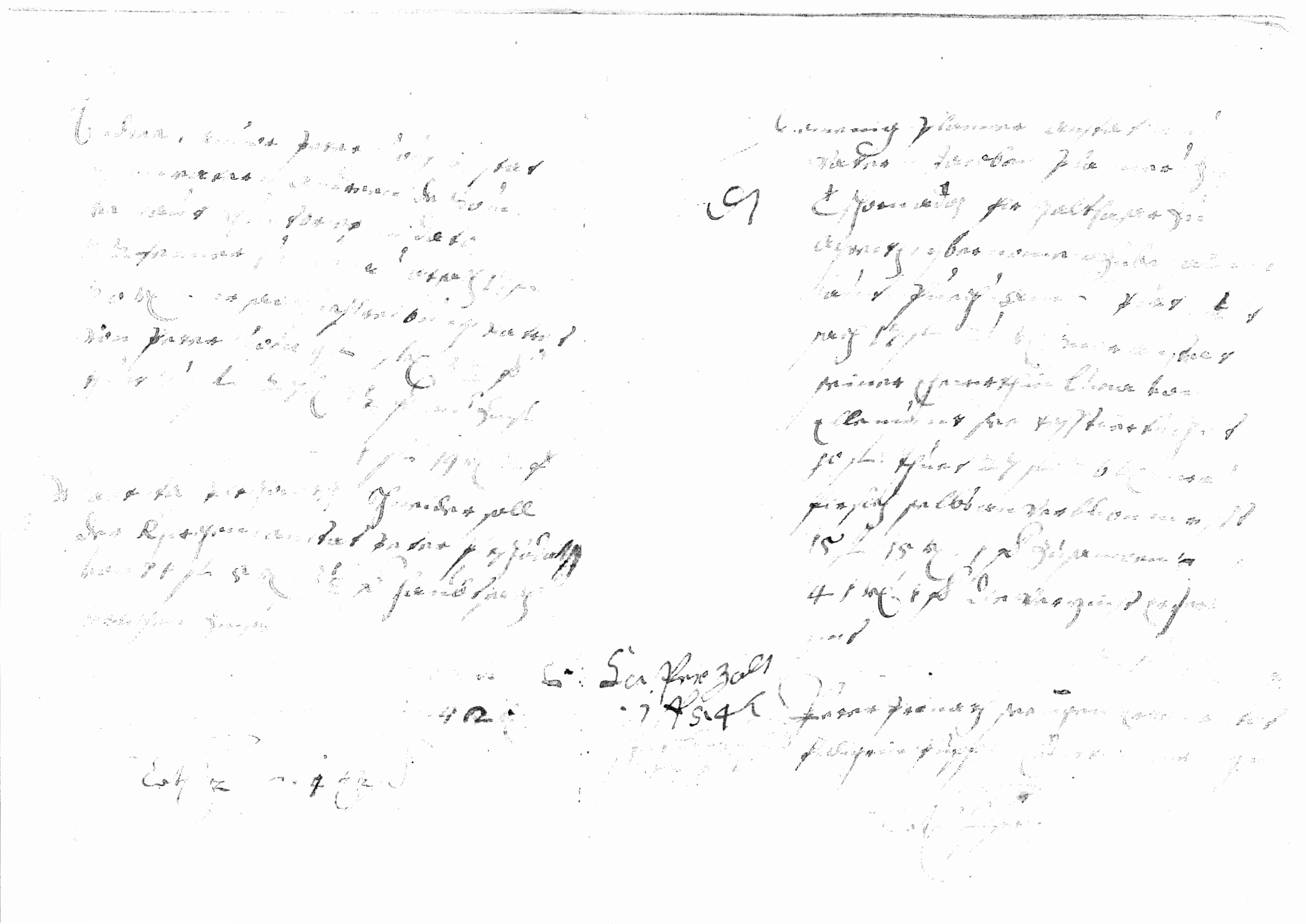

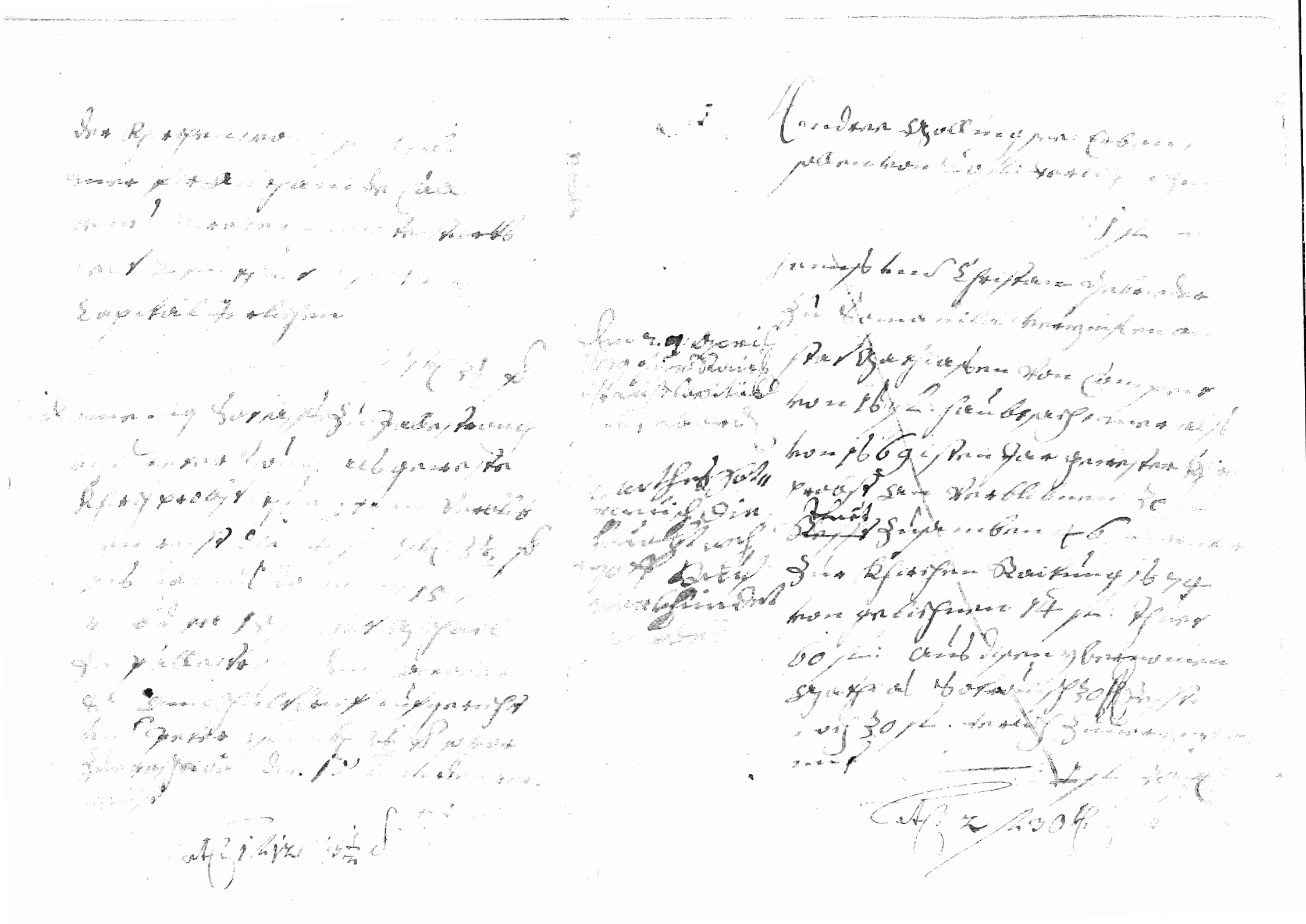

F01847

Legat. Stiftung

...iam Sancti Caroli Borromei Parochiae Cossensis Brixinen. Dioc. Montamen Rianum Jesu
...ancti Caroli Borromei a primis vesperis usque ad occasum solis festi huiusmodi singulis annis
...tris stellae exaltatione pias ad oscum precos effuderint Blexariam omnium pec...

Urbaris in Quanta alla Stola
della Canonica della Valle ccc...
Bengen
1688

#

Per battezzare una Creatura, leuando via ogni obligatione di pagar da beuere, si paghi al Sig: Cur:to — K. 9:

Per publicatione, copulatione de' Matrimonij, messa, e Scriuer in Libro ogni uno sia al Sig: Curato: — K. 36:

A desinar inuitato se uuol andar vadi, se non non possa pretender altro.

Per la Sepoltura tanto de grandi come de' piccoli per uno — — — — — — : — K. 6:

Per una messa votiua — — — — : — : K. 12:

Per una Messa cantata de Requiem, et andar sopra la sepoltura à far l'essequie — : — : K. 20:

E morendo uno de Communione se li faccia dir trè Messe, e trè volte sopra la Sepoltura per le quali si paghi al Sig: Curato — — — : K. 42:

Per il Trigesimo si paghi al Sig: Cur:to — 4 : K. 2

Lasciando però ad ogni uno la libertà di farlo celebrare.

Per l'amministratione de Sacramenti a' amalati — — — — — — — : K. 6:

Paga la Chiesa.

Il Venerdi doppo la Festa SS:mi Corpo Christi sia obligato

il Sig: Curato andar con le Croci attorno la Tauella, cioè attorno li Beni, per la qual fatica si paghi al Sig: Curato . . . . . ℔ : K 30 :

Nell' altre Processioni votiue si habbia risguardo alla lontananza, e secondo quella darli la corrispondente mercede cioè alla Villa in Badia . . . . . ℔ j K :

In Compill . . . . . j K :

A S: Martino . . . . . j K :

S'applicando però la Messa per la Communità.

Stante poi che in vn me:mo giorno cade la Sagra ò sia Consecratione si della Chiesa Curata, come di quella di S.ta Barbara, è di douere, che in ciascheduna d'esse si celebri vna Messa. Solendo dunq per tal Festa vn Sig: Pieuano di Marebbe, però non d'obligatione, portarsi per se, ò mediante vn suo Capellano con le Croci processionalm.e colà, rimette la Rev.ma Superiorità Ecclica alla libera dispositione di d.to Pieuano se uoglia per se, ò mediante il suo Capellano dir la S.ta Messa nella Chiesa Curata ouero nella Filiale di S.ta Barbara, alla qual dispositione deue accommodarsi il Sig: Curato del luogo senza contradittione, à tal segno, che nel primo caso questo hauerà da dir la S.ta Messa nella Chiesa di S.ta Barbara, o nel secondo nella Curata.

Concernente l'acrescimento di ℔ 15 pretesi dal Sig Curato per aiuto di mantener vn Cauallo non trouandosi nè appresso le Chiese, Confraternità, ò Communità i mezzi da poterlo fare non può la Rev.ma Superiorità passar ad altra risolutione, lascia però le cose circa questo punto nello stato primeuo

Il Sig: Curato metta la sua legna sotto il Pauion e se non fusse commodità sufficiente, la Communità lo proueda d'una decente, e bastante commodità.

Le quattro Messe notate nell'Vrbario da celebrarsi per la Communità le quattro tempora siano publicate in Chiesa la Dominica Vantecedente.

Circa le Mobilie consegnate al Sig Curato nel suo ingresso nel Beneficio si determina

che il Sig: Curato habbia vna Lista di quelle nelle mani, et vn altra Mess. Ambalt come Capo della Magfica Communità, e che d.to Sig: Curato sia obligato à mantenerle: all'incontro la Communità sia obligata come è stato osseruato per auanti di dar al d.to Sig: Curato ogni 4 tempora K-j. e q2 per Maso per tal mantenimento.

Visum, approbatum, ratificatum, et confirmatum. Signi Briscinae in Officio Ecclico, die 16. Martij. Anno 1688.

Guilielmus Virtler. Ver.

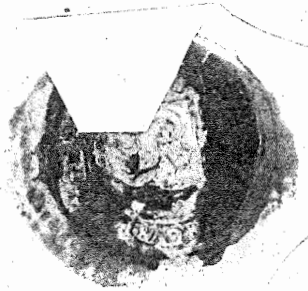

Antonius Lercher, loco Secretarij